INFORME MENSUAL

Septiembre 2026

Catalina Muñoz Gaete

Asesor

Catalina San Martín Cavada

Alcaldesa

Actividades efectuadas en el mes de septiembre de 2026:

- Realización del reporte de prensa, en el contexto del turno semanal, desde el 1 al 6 de septiembre y desde el 28 al 30, con envío y revisión de noticias dos veces al día. 07:00 horas y 15:00 horas

- Pauta de prensa Las Condes – Minsal por entrega de reconocimiento a Chile por erradicar la transmisión de la rabia de perros a humanos

  - Avanzada de prensa junto a Minsal, lo que incluyó coordinación de equipos y definición del lugar de la pauta de prensa, seguido de todas las gestiones permanentes con el Ministerio y requerimientos para el desarrollo de la pauta
  - Coordinación con equipos municipales para contar con todas las solicitudes necesarias el día de la pauta (parques y jardines, Higiene Ambiental y Zoonosis, eventos)
  - Realización de minuta comunicacional, tanto para la alcaldesa como para medios de comunicación y equipo interno de la municipalidad.
  - Comunicado de prensa para sitio web de la Municipalidad.
  - Gestión de prensa con medios de comunicación.

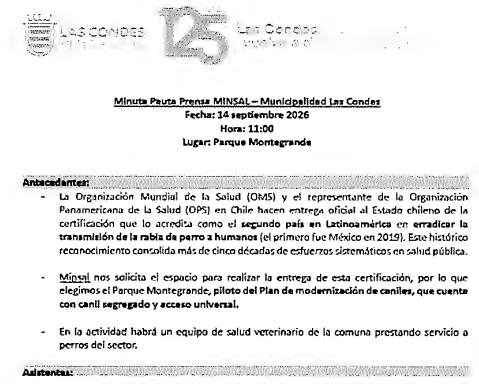

Minuta Pauta Prensa MINSAL – Municipalidad Las Condes
Fecha: 14 septiembre 2026
Hora: 11:00
Lugar: Parque Montegrande

Antecedentes:

- La Organización Mundial de la Salud (OMS) y el representante de la Organización Panamericana de la Salud (OPS) en Chile hacen entrega oficial al Estado chileno de la certificación que lo acredita como el **segundo país en Latinoamérica en erradicar la transmisión de la rabia de perro a humanos** (el primero fue México en 2019). Este histórico reconocimiento consolida más de cinco décadas de esfuerzos sistemáticos en salud pública.
- Minsal nos solicita el espacio para realizar la entrega de esta certificación, por lo que elegimos el Parque Montegrande, **piloto del Plan de modernización de caniles, que cuenta con canil segregado y acceso universal.**
- En la actividad habrá un equipo de salud veterinario de la comuna prestando servicio a perros del sector.

Asistentes:



17/09/2026

Mascotas

Las Condes fue el escenario del reconocimiento a Chile por erradicar la transmisión de la rabia de perros a humanos

La validación de la OPS/OMS fue entregada en el marco de un operativo móvil de vacunación antirrábica realizado en el canil del Parque Montegrande de Las Condes. La alcaldesa Catalina San Martín destacó el trabajo





NACIONAL

Chile hace historia: se convierte en el primer país de Sudamérica en eliminar la rabia transmitida de perros a humanos

La OMS reconoció oficialmente a Chile tras más de cinco décadas sin transmisión humana de la variante canina de la rabia.



- Semana de la Chilenidad

  - Preparación, coordinación y gestión de prensa de tijerales. Esto incluyó reuniones con los equipos de las otras municipalidades, productora a cargo del evento, visita a terreno previo a la actividad y coordinación con Corporación de Educación y Salud por alumnos que bailaron cueca, haciendo seguimiento a su participación en el concurso comunal y redacción de invitación entregada a los ganadores, además de relación con Ministerio de Economía por visita del ministro e insumos realizados especialmente para ellos en relación con la economía y la semana de la Chilenidad.
  - Minuta de comunicaciones sobre tijerales y minuta para la alcaldesa, además de comunicado de prensa enviado a los medios con el material audiovisual pertinente para ser publicado.
  - Preparación y coordinación del desayuno acampado, gestión de prensa, comunicado de prensa y minuta informativa para medios y alcaldesa, además de minuta sobre empleo en la Semana de la Chilenidad. Relación con banquetero y productora para ver puesta en escena de actividad
  - Monitoreo permanente del desarrollo de los días de la chilenidad, en contacto con la productora y recepción/gestión de solicitudes de prensa.









LAS CONDES | 125 Las Condes, vuelve a ti

Desayunos acampados: el panorama ideal para los madrugadores que quieren comenzar el día con sabores del campo chileno



LAS CONDES | 125 Las Condes, vuelve a ti

AUTORIDADES DAN EL VAMOS A LOS TRADICIONALES TIJERALES QUE ANTICIPAN LA SEMANA DE LA CHILENIDAD

Con 80% de avance en la preparación del Parque Padre Hurtado, Las Condes, Vitacura y La Reina, junto a la Federación Criadores de Caballos Raza Chilena, encabezaron la tradicional ceremonia que reúne cueca, música y gastronomía chilena.

on la presencia de los alcaldes de **Las Condes, Catalina San Martín; Vitacura, amila Merino; y La Reina, José Manuel Palacios**, junto al **biministro de Economía, omento y Turismo y Minería, Daniel Mas**; el presidente de la **Federación Criadores e Caballos Raza Chilena, Roberto Standen**; y el gerente de la Semana de la hilenidad, José Miguel Muñoz, se realizaron este viernes los tradicionales **tijerales o la Semana de la Chilenidad**, en el Parque Padre Alberto Hurtado.



Este viernes, 4 de septiembre, a las 11:30 horas, los alcaldes de Las Condes, Catalina San Martín; Vitacura, Camila Merino; La Reina, José Manuel Palacios, junto al presidente de la Federación Criadores de Caballos Raza Chilena, Roberto Standen, y el gerente de la Semana de la Chilenidad, José Miguel Muñoz, realizaron los **tradicionales Tijerales de la Semana de la Chilenidad.**

La actividad, busca reconocer a todos quienes durante los últimos días han estado trabajando para que el Parque Padre Hurtado esté listo para recibir a miles de familias que lo visitarán los próximos días, donde la música folclórica tendrá una especial participación.

Por eso, y por tratarse de un día muy especial para la comuna, queremos que seas parte de estas Tijerales, mostrando tu talento bailando cueca e invitar a ese mismo baile a las autoridades presentes.

Te esperamos este viernes en el sector Quincha La Lechera, Parque Padre Hurtado (acceso por Padre Hurtado 2572, La Reina)

LATERCERA
75 años haciendo periodismo

NACIONAL

Autoridades encabezan tijerales de la Semana de la Chilenidad con 80% de avance en preparación del evento

La tradicional celebración de Fiestas Patrias en el Parque Padre Hurtado espera recibir a más de 420 mil visitantes este año.





- Cuña y gestión para El Mercurio sobre Gala en Teatro Municipal

EL MERCURIO

Vpe pág: $20.570.976 Difusión: 126.654
Vpe portada: $20.570.976 Ocupación: 62,02%

En el Teatro Municipal de Las Condes, organizada por la Federación Criadores de Caballos Raza Chilena y la Municipalidad de Las Condes:

Gala de inauguración de la XXIX Semana de la Chilenidad

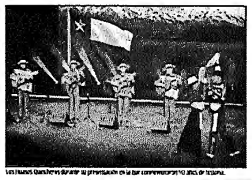













- Acompañamiento a celebraciones de Fiestas Patrias en colegios, además de apoyar la realización de videos para redes sociales.



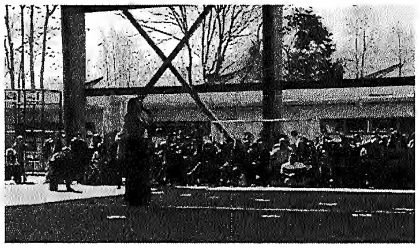



- Reuniones de coordinación habituales con mis contrapartes del municipio: Tres con Corporación de Educación y Salud; una con TMLC y dos con Corporación de Cultura.

- Nueva flota de salud:

  - Coordinación con Corporación para realización de actividad, lo que incluyó el monitoreo constante, con previa conexión que les hice con marketing, del correcto brandeo de los vehículos: las peticiones de los insumos necesarios para la actividad, incluyendo solicitudes a tránsito y eventos.
  - Minuta informativa y comunicado de prensa para sitio web, además de gestión correspondiente.





- Gestión de prensa visita alcaldesa a Punta Arenas, con entrega de minuta a medios de comunicación para instalar temas de las posibles entrevistas.

Minuta comunicaciones Punta Arenas

ENCUENTRO PRESENCIAL Gobernar en los extremos: liderazgo político y desarrollo sostenible

Red de Ciudades Sostenibles y Alcaldías para la Democracia - Punta Arenas

*Utilizada para posibles entrevistas

CONTEXTO

Llegamos a Punta Arenas con la antesala de:

1.- Las Condes está cumpliendo 125 años y se perfila como una comuna líder en innovación y gestión a nivel nacional.

> "Miramos con orgullo lo que hemos construido y también reconocemos nuestras raíces, pero miramos el futuro de la mano de la tecnología y la urbanización que es parte de nuestro crecimiento".

- Apoyo en gestión de prensa por temas, tales como: pauta de seguridad del 7 de septiembre, detención inspectores municipales, declaraciones alcaldesa por seguridad municipal, entre otros.



- Preparación entrega de audífonos antiruido de la Corporación de Educación y Salud a alumnos neurodivergentes de los colegios de la comuna. Esto, previo a la pauta de prensa, ha incluido: minuta informativa, reuniones con equipos técnicos, contenido afiche informativo para colegios, realización de guion para video, coordinación de equipos para pauta y diseño de esta.

Minuta: Entrega de Audífonos Aislantes

Fecha: jueves 8 de octubre de 2026

Lugar del hito de prensa: Colegio San Francisco del Alba

Horario: 10:00 hrs

Título de la actividad: Menos ruido, más inclusión.

Objetivo

Entregar audífonos con cancelación de ruido a estudiantes neurodivergentes de establecimientos públicos de la comuna de Las Condes, como un recurso de apoyo que entrega oportunidades de permanencia, reduciendo barreras auditivas que dificultan el aprendizaje y potencie el bienestar integral de cada estudiante dentro y fuera del aula.

Así van.



- Gestión y coordinación de relación con Fundación Probono por alumnos del proyecto Dermapatch, además de minuta informativa la que será gestionada con medios de comunicación.

Aceptado: Asesoría pro bono: M. Las Condes - Colegio Simón Bolívar Resumir este correo electrónico

JM Jorge Muñoz
Para: Catalina Muñoz Gaete
CC: Ignacio Obando <iobando@redprobono.org>; Matías Jara Hernández <mjara@probono.cl>; Paulina Corral <pcorral@probono.cl>

Responder Responder a todos Reenviar Mar 29/09/2026

Respondió el Mar 29/09/2026 17:32. Ver conversac

Ficha de solicitud OSFL 2026 (2... 403 KB Declaración Jurada OSFL - Arte ... 442 KB

2 archivos adjuntos (921 KB) Guardar todo en OneDrive - Municipalidad de Las Condes Guardar todos los datos adjuntos

Hola Catalina,

Espero que te encuentres muy bien. Agradeciendo nuestra reunión de hoy, y para seguir avanzando en nuestra evaluación, adjunto ficha de organizaciones sociales para que puedan completar, y una declaración jurada para su revisión y firma. Pueden omitir rellenar ciertas casillas de la ficha como por ej: *"Estructura de Gobernanza y personas políticamente expuestas que participen en dicha gobernanza"*.

Hago presente nuevamente que la asesoría pro bono entregada por nuestros abogados miembros no tiene costo de honorarios. Sin embargo, en el caso de las solicitudes de

- Comunicado para web municipal de desafío Ñam, concurso que ganaron profesores del Técnico Profesional.



- Minuta función Chicago y chequeo con Decom por presencia de vecinos, además de acompañar a la alcaldesa a la función.

MINUTA ENSAYO GENERAL MUSICAL "CHICAGO"

Fecha: martes 29 de septiembre, 19:00 horas, Teatro Municipal de Las Condes

Objetivo: Entregar una experiencia cultural y artística de calidad mundial a los vecinos de Las Condes

Público

- 250 vecinos adultos mayores de la comuna (los otros cupos del teatro serán utilizados por la productora)

Datos a considerar

- Chicago es considerada, actualmente, la segunda obra de teatro musical con mayor permanencia en la historia de Broadway,
- Se trata de nueva versión del clásico de Broadway "Chicago: el musical", que además se presenta con elenco renovado.
- La última vez que se presentó en el TMLC fue en 2013
- La dirección está a cargo de Eduardo Yedro, quien ha estado detrás de producciones como

- Coordinación con Sernatur y equipos municipales por actividad del 1 de octubre: Requerimientos técnicos, de contenido y chequeo de la pauta de prensa, además de la minuta informativa, convocatoria de prensa y gestión de prensa.

MINUTA
DÍA INTERNACIONAL DE LAS PERSONAS MAYORES JUNTO A SERNATUR

Fecha: jueves 1 de octubre de 2026
Hora: 10:00 a 12:00 horas
Lugar: Explanada Casona Santa Rosa de Apoquindo
Asistentes: María Paz Lagos, subsecretaria de Turismo (por confirmar)
Cristóbal Benítez, director nacional de Sernatur
Catalina San Martín, alcaldesa de Las Condes

ANTECEDENTES

- En el marco de los 25 años del programa Vacaciones Tercera Edad, la Municipalidad de Las Condes y SERNATUR celebran el Día Internacional de las Personas Mayores (1 de octubre), con una jornada de baile entretenido dirigida a vecinos mayores.

- Cuña para comunicado de los Corpo Games

Fútbol, baile y obstáculos: decenas de corpóreos se enfrentarán en una competencia deportiva familiar

Este domingo, la Fundación Miradas Compartidas organizará una jornada gratuita y familiar que reunirá a decenas de corpóreos en cinco desafíos deportivos, con el juego, la entretención y la inclusión como protagonistas.

Santiago, Chile – XX de septiembre de 2026.- ¿Quién tiene más fuerza, velocidad, coordinación y ritmo? Este 4 de octubre, los corpóreos dejarán por un día sus habituales roles para enfrentarse en los "Corpo Games", una jornada deportiva y recreativa que promete convertir la calle en un escenario de competencia, humor y entretención para toda la familia.

Organizada por la **Fundación Miradas Compartidas**, la iniciativa busca reunir a la comunidad en torno al deporte y el juego, promoviendo espacios de encuentro y participación a través de una propuesta diferente, donde los grandes protagonistas serán los reconocidos personajes corporativos.

La competencia contará con cinco disciplinas disputadas en duplas: tirar la cuerda, cancha de obstáculos, posta, fútbol y baile. En cada desafío, los participantes deberán poner a prueba sus habilidades, coordinación y trabajo en equipo, en una jornada que combinará competencia, diversión y espíritu colaborativo.

"Los "Corpo Games" demuestran que la inclusión se construye trabajando juntos. Esta alianza entre Novandino, la Municipalidad de Las Condes y Miradas Compartidas refleja la fuerza de la colaboración público-privada para generar espacios donde las personas con discapacidad son protagonistas. Porque cuando sumamos esfuerzos, la inclusión se transforma en acción", explicó Felipe Olavarría, gerente general de la Fundación Miradas Compartidas.

Más allá de la competencia, los Corpo Games buscan demostrar que el deporte es una herramienta para generar comunidad y promover la inclusión. En esa línea, la Fundación Miradas Compartidas impulsa iniciativas que fomentan la participación de personas con discapacidad a través del deporte, la cultura y el entretenimiento, generando experiencias compartidas que permiten derribar barreras y ampliar los espacios de participación.

La alcaldesa de Las Condes, Catalina San Martín, valoró que la iniciativa va en línea con el trabajo impulsado por el municipio a través de los programas y talleres del área de discapacidad. "Queremos que todos los vecinos tengan oportunidades reales para desarrollar sus talentos, avancen en autonomía y sean protagonistas de nuestra comuna. Los Corpo Games reflejan ese espíritu, nos permite encontrarnos a través del deporte, derribar barreras y abrir nuevos espacios de participación. Estamos muy contentos de ser parte de esta jornada y de seguir construyendo una comuna donde

- Minuta interna y para prensa del Global Teacher Prize

MINUTA GLOBAL TEACHER PRIZE CHILE 2026

Idea central: Cuatro profesores de colegios municipales de Las Condes están en las semifinales nacionales de este reconocimiento, conocido internacionalmente como el "Nobel de la Enseñanza", siendo la comuna que concentra la mayor cantidad de semifinalistas y representa todas las categorías del premio. Resultados se sabrán el martes 29 de septiembre.

Acciones comunicacionales:

- Ya está en Instagram la publicación de los 4 profesores entre los 27 semifinalistas a nivel nacional.
- Según el resultado, nota de TV o LUN. Se destaca que "Las Condes concentra la mayor cantidad de semifinalistas y tiene representación en todas las categorías del premio" (este resultado va, implícitamente relacionado con nuestra postura sobre los Slep, "lo estamos haciendo bien")
- Tras el resultado, coordinar con los 4 profesores (independiente el resultado) un encuentro con la alcaldesa para un reconocimiento más puntual (viendo con Corporación) → video para redes sociales, publicación interna y grabación de material.

- Nueva propuesta columna de opinión Slep

¿Por qué cambiar lo que funciona?

Catalina San Martín, alcaldesa de Las Condes

En educación pública hablamos constantemente de cambiar lo que no funciona. Y eso está bien, hay que mejorar. Pero hay una pregunta que pocas veces nos hacemos: ¿qué pasa cuando una experiencia pública sí está dando resultados?

En Las Condes tenemos evidencia concreta de que nuestro proyecto educativo está dando resultados. Administramos 8 colegios y más de 6.200 estudiantes. En la postulación 2026, 4.887 familias quedaron en lista de espera, el equivalente a seis colegios que, si abriéramos mañana, se llenarían de inmediato. Una señal clara de que las familias valoran y eligen nuestro proyecto educativo.

Los resultados también están a la vista. En la PAES 2026, nuestros colegios promediaron 719,2 puntos, quedando a solo 30 puntos de los colegios particulares. Y sabemos que podemos seguir mejorando, porque en educación siempre se puede hacer mejor.

Por eso, frente al debate sobre los Servicios Locales de Educación Pública (SLEP), miramos la discusión desde una perspectiva distinta: la educación pública no debería medirse por quién administra un colegio, sino por los resultados que consigue para sus estudiantes.

No estamos pidiendo que nos dejen hacer lo que queramos. Estamos pidiendo que nos exijan resultados y que, cuando esos resultados existan, se nos permita seguir administrando nuestros colegios.

- Minuta desayuno reconocimiento Simce

DESAYUNO DE RECONOCIMIENTO SIMCE 2025

Cuándo:

- Lunes 5 de octubre a 4° y 8° básico – 09:30 a 11:00 horas
- Martes 6 de octubre, 2° medio – 09:30 a 11:00 horas

Lugar: Santa Rosa de Apoquindo

Objetivo: Reconocer a los cursos de establecimientos de la Corporación que obtuvieron los mejores resultados en el SIMCE 2025.

Datos clave

- Reconocemos a 26 cursos que rindieron el Simce en 2025, pertenecientes a 6 colegios municipales de la comuna.
- 762 estudiantes reconocidos (12,16% de la población escolar municipal total de la comuna)
- Todos los cursos obtuvieron 300 puntos o más en al menos una prueba (el Simce no tiene un máximo absoluto y el promedio nacional suele mantenerse entre los 230 y 280 puntos. Los colegios con mejor rendimiento pueden superar los 400 puntos en casos excepcionales)
- 10 cursos alcanzaron 300 puntos o más tanto en Lectura como en Matemática.
- El desayuno Simce es un reconocimiento realizado desde 2016

- Primeros acercamientos de solicitudes de temas a comunicaciones, con el fin de bajar la información y ver futuros requerimientos. Durante este mes, algunos de ellos fueron: la inauguración de la oficina joven, lo que incluyó reuniones online con el equipo de Decom; Fundación Ciudad del Niño y requerimientos de Decom al respecto.

- Redacción propuesta Ojo de la llave del concejo municipal

OJO DE LA LLAVE

"No voy a dejar pasar..."

El debate ya venía marcado en el último Concejo Municipal de Las Condes, luego que el concejal Guillermo Ureta (UDI) cuestionara los tiempos disponibles para analizar materias complejas antes de su votación y planteara que, en algunos casos, no contaría con "una oportunidad razonable" para estudiarlas. La alcaldesa Catalina San Martín defendió entonces el sistema de comisiones y recordó que cada concejal cuenta con un asesor o asesora financiado por el municipio.

Pero el intercambio de opiniones no quedó ahí y sumó un capítulo aún más álgido. Ureta profundizó en su argumento y sostuvo que, para materias relevantes, las asesoras "no son del perfil de un asesor técnico que pueda manejar materias que son complejas para analizar". Aclaró que no cuestionaba su desempeño, sino que, a su juicio, "no pueden ver todas las materias" y que muchas veces las presentaciones llegan "un día antes, dos días antes", dificultando su revisión.

La respuesta de San Martín fue inmediata: "No voy a dejar pasar lo que dijo respecto de las asesoras". La alcaldesa defendió el rol de los equipos, apuntando también a su rol anterior como concejala de la comuna, y aseguró: "Conozco a varias de ellas y creo que lo hacen muy bien". Ureta aclaró que no estaba cuestionando su desempeño, sino que "no pueden ver todas las materias".