INFORME MENSUAL

OCTUBRE 2026

ÁNGELES VALENTINA VIVANCO VOJKOVIC

CATALINA SAN MARTIN CAVADA

ALCALDESA

Actividades efectuadas en el mes de octubre 2026:

Celebración de adultos mayores junto a Sernatur:

- Apoyo audiovisual: cobertura en terreno con registro fotográfico y de vídeo para difusión en plataforma digital y registro de vídeo formato prensa para difusión en medios. Más selección, organización y respaldo del material.

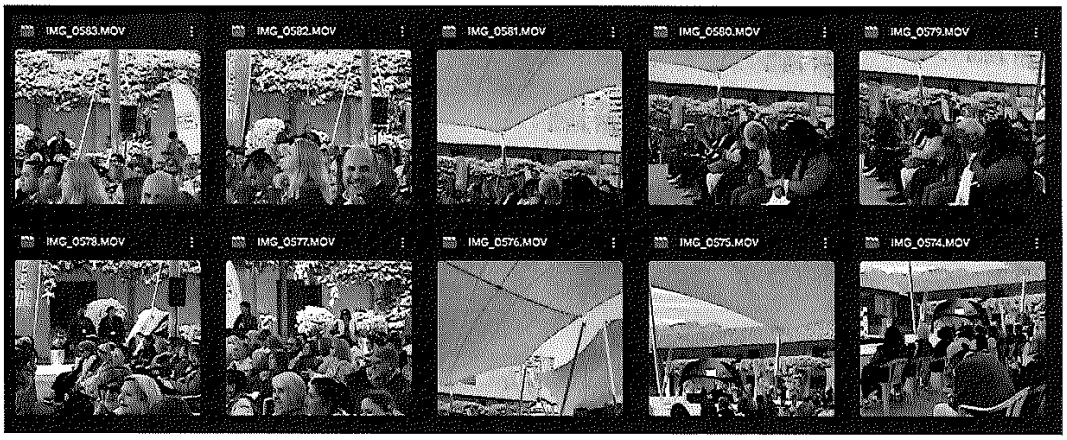

Evento de lanzamiento CorpoGames:

- Apoyo audiovisual: cobertura en terreno con registro fotográfico y de vídeo para difusión en plataforma digital, y registro de vídeo formato prensa con cuña de alcaldesa para difusión en medios. Más selección, organización y respaldo del material.



Caminata exploratoria junto a vecinos:

- Apoyo audiovisual: cobertura en terreno con registro fotográfico y de vídeo para difusión en plataforma digital. Más selección, organización y respaldo del material.

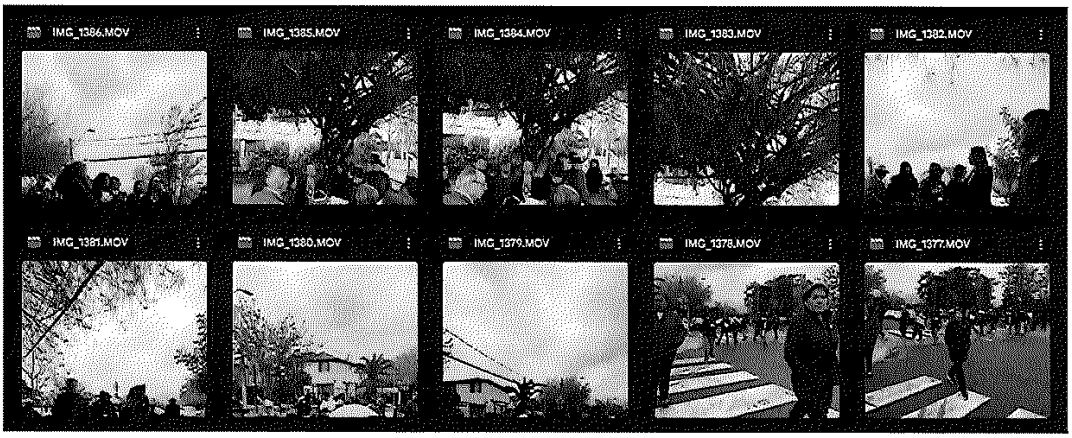

Rescate de perro atrapado en Río Mapocho "El Rucio"

- Apoyo audiovisual: cobertura en terreno con registro fotográfico y de vídeo para difusión en plataforma digital y registro de vídeo formato prensa para difusión en medios. Más selección, organización y respaldo del material.

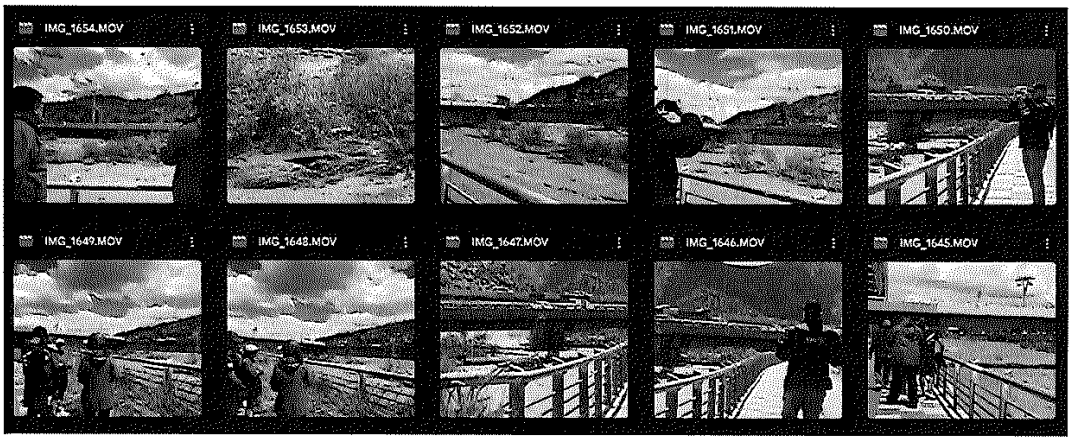



Trabajos de limpieza en calles y quebradas (7 de octubre):

- Grabación de cuña de alcaldesa en terreno para su difusión en plataforma digital.

Emergencia en Las Condes (8 de octubre a 30 de octubre):

- Grabación de puntos de prensa para difusión en plataforma digital y medios.
- Grabación de acciones durante la emergencia formato prensa para su difusión en medios.
- Grabación y edición de vídeos para difusión en plataforma digital.
- Grabación de cuñas de alcaldesa para difusión en plataforma digital.
- Cobertura en terreno para difusión y respaldo de material.

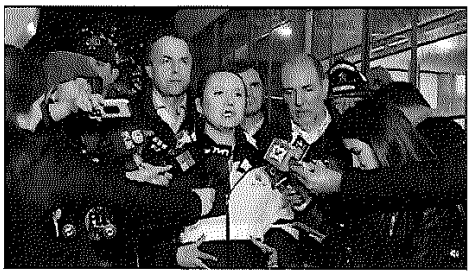

Punto de prensa 8 de octubre

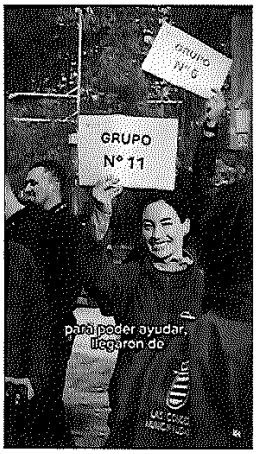

Grabación y edición de vídeo sobre llegada de voluntarios



Grabación de cuña de Alcaldesa



Grabación y edición de vídeo sobre agradecimiento a empresa



Grabación de cuña Alcaldesa



Grabación de cuña Alcaldesa



Grabación punto de prensa

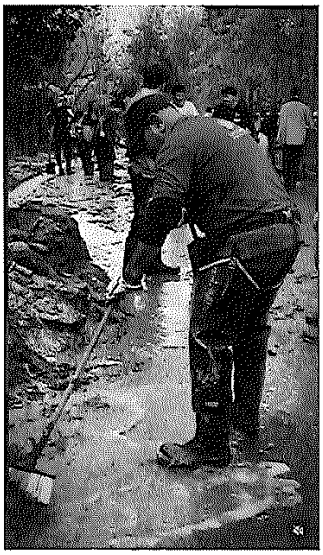

Grabación trabajos de funcionarios y voluntarios



Cobertura en terreno y respaldo del material por día

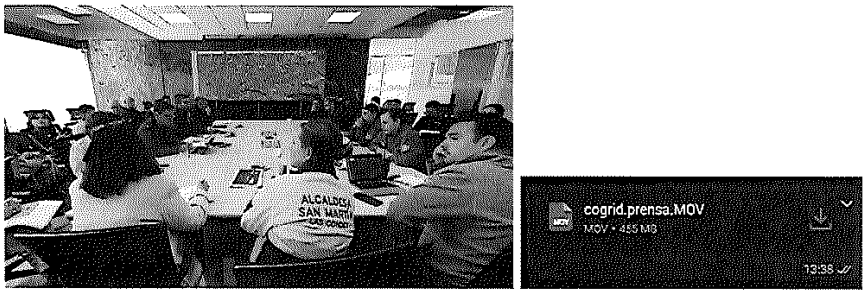

Compilado de acciones de durante la emergencia formato prensa, en este caso Cogrid

Caso veneno en caniles:

- Grabación de cuñas de funcionario y vecinos formato prensa para difusión en medios.

