1720

LAS CONDES
MUNICIPALIDAD

INFORME DE ACTIVIDADES MENSUAL Y CERTIFICADO DE CUMPLIMIENTO DE LA PRESTACIÓN DE SERVICIOS AÑO 2026.

Mes	OCTUBRE

Nombre	Constanza Andrea Gonzalez Toledo
RUT	[redacted]
Profesión	[redacted]
Departamento	Secretaría Comunal de Planificación
Período del Contrato	21 de septiembre – 31 de diciembre
Actividad Genérica	Arquitecta Unidad de Proyectos
Actividad Especifica	Diseño y elaboración de estudios, expedientes técnicos y propuestas en materia de arquitectura, ingeniería de proyectos de diferentes especialidades para implementar iniciativas de infraestructura, equipamiento y desarrollo urbano comunal, incluyendo la elaboración de planos, cubicaciones e informes especializados (ej. arquitectura, ingeniería estructural, proyectos de riego, iluminación, transporte y movilidad, urbanismo y otras especialidades técnicas afines).

Actividades efectuadas en el mes:

1. **Mejoramiento Multicancha Santa Zita:**

-Visitas a terreno y revisión del proyecto:
Se realizaron visitas a terreno en el marco del proyecto "Mejoramiento Multicancha Santa Zita", con el objetivo de verificar las condiciones existentes, revisar la disposición de los elementos proyectados y evaluar los ajustes necesarios para dar continuidad al desarrollo de las obras.

-Levantamiento y verificación de superficies de caucho:
Se realizó un levantamiento en terreno de las zonas destinadas a pavimento de caucho, debido a discrepancias detectadas entre las condiciones existentes y la planimetría original. Esta actividad permitió verificar la configuración y dimensiones de las áreas involucradas, generando antecedentes para evaluar y efectuar los ajustes de diseño.

-Verificación de ubicación de máquinas de ejercicios y juegos infantiles:
Se revisó la ubicación de las máquinas de ejercicios y los juegos infantiles emplazados en las zonas contempladas con pavimento de caucho, con el propósito de corroborar su disposición y realizar los ajustes necesarios para su compatibilidad con el diseño proyectado, considerando su incidencia en la geometría y distribución de las superficies de caucho.

-Modificación del diseño cromático de las zonas de caucho:
Se ajustó la propuesta de colores de las superficies de caucho en función de la disponibilidad de materiales informada por la empresa contratista, adecuando el diseño a las alternativas disponibles y procurando mantener la coherencia cromática de la propuesta general.

2. **Multicanchas Las Condes:**

-Desarrollo de propuestas de diseño cromático y geométrico:
Se elaboraron propuestas de diseño para las multicanchas de la comuna de Las Condes, definiendo la distribución de colores y la geometría de las distintas áreas de juego, de acuerdo con los criterios y lineamientos establecidos en coordinación con el Departamento de Comunicaciones. El trabajo consideró la búsqueda de una imagen visual coherente entre los recintos deportivos, respetando los requerimientos definidos para el proyecto.

-Definición y cuantificación de colores de pintura:
Se determinaron los colores que se utilizarán en las superficies deportivas y se realizó la cuantificación correspondiente según la distribución cromática propuesta. Esto permitió identificar los requerimientos de pintura asociados a cada diseño.

LAS CONDES
MUNICIPALIDAD

3. Presentación Gabinete:

-Desarrollo de presentación multicanchas de la comuna:
Se elaboró una presentación para reunión de SECPLAN con Gabinete que incorpora imágenes aéreas de las multicanchas existentes y las contrasta con las propuestas de diseño desarrolladas para su mejoramiento. El material permite visualizar las modificaciones propuestas y comunicar de manera gráfica los criterios de intervención definidos para los distintos recintos deportivos.

-Incorporación de criterios cromáticos y demarcaciones deportivas:
Se integraron a la presentación los diseños de colores definidos en coordinación con el Departamento de Comunicaciones y las demarcaciones correspondientes a las disciplinas deportivas practicadas en cada multicancha, conforme a lo informado por el Departamento de Gestión Deportiva. Lo anterior permitió consolidar una propuesta gráfica que reúne los criterios de imagen y funcionalidad deportiva para su revisión.

4. Parque Araucano, Fase 1:

-Levantamiento de medidas y revisión de vegetación existente:
Se realizó la toma de medidas en los sectores destinados a decks y plazas del área de multicanchas del proyecto Parque Araucano, prestando especial atención a la presencia de raíces superficiales de la vegetación existente. Esta revisión tuvo como finalidad identificar posibles interferencias con las soluciones de diseño y la disposición de los elementos proyectados.

-Desarrollo de propuestas de diseño para decks y plazas:
Se elaboraron diferentes propuestas de diseño para las zonas de decks y plazas del sector de multicanchas, considerando criterios de distribución espacial, selección de materialidades y adecuación a las características del espacio público proyectado. Las propuestas buscan organizar funcionalmente las áreas de intervención y establecer soluciones compatibles con las condiciones existentes, la vegetación del sector y los requerimientos de uso del espacio.

Firma prestadora de los servicios	

RECIBIDO
03 NOV 2020
DEPTO. DE FINANZAS
ILUSTRE MUNICIPALIDAD DE LAS CONDES

LAS CONDES
MUNICIPALIDAD

El jefe del Departamento de Proyectos de la Secretaría Comunal de Planificación, de la Municipalidad de Las Condes, que firma al pie del presente informe, certifica y acredita fehacientemente que la Sra. **Constanza Andrea Gonzalez Toledo,** RUT: [redacted], dio cabal cumplimiento durante el mes **octubre de 2026,** a la prestación de servicios a honorarios para el cual fue contratado de acuerdo con el respectivo contrato a honorarios zuma alzada.

Asimismo, apruebo el presente informe mensual de actividades realizadas para el cumplimiento de la prestación de servicios objeto de su contratación, el que fue revisado en forma exhaustiva por el suscrito, siendo toda la responsabilidad -con carácter de excluyente-, de este supervisor, ya sea que esta se origine en la ejecución de la prestación de servicios conforme al contrato; en la fidelidad del contenido del Informe Mensual del mes de **octubre de 2026**; de todos los antecedentes que se acompañan por el servidor a honorarios; así como en la correcta verificación de que el contenido de dicho informe es de completa autoría de la Sra. Constanza Andrea Gonzalez Toledo

Nombre Jefe de Departamento de Proyectos	Rodrigo García González
Firma y timbre	

MUNICIPALIDAD DE LAS CONDES
LAS CONDES MUNICIPALIDAD
SECRETARIA COMUNAL DE PLANIFICACIÓN

V°B° DIRECTORA DE SECRETARÍA COMUNAL DE PLANIFICACIÓN

MARÍA GARCÉS MARQUES

Las Condes, noviembre (mes) de 2026 (año)

RECIBIDO
03 NOV 2026

LAS CONDES
MUNICIPALIDAD

ANEXO DE ACTIVIDADES REALIZADAS
PRESTACIÓN DE SERVICIOS MES DE OCTUBRE





Visita Proyecto Santa Zita

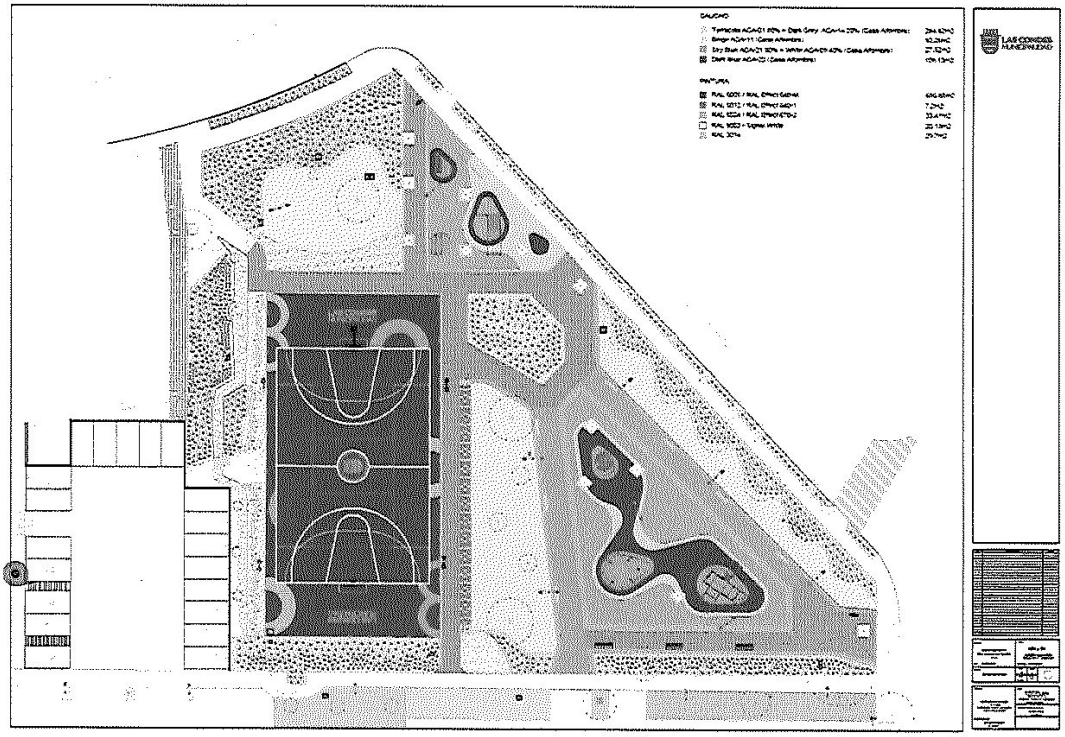

Plano Actualizado Proyecto Santa Zita

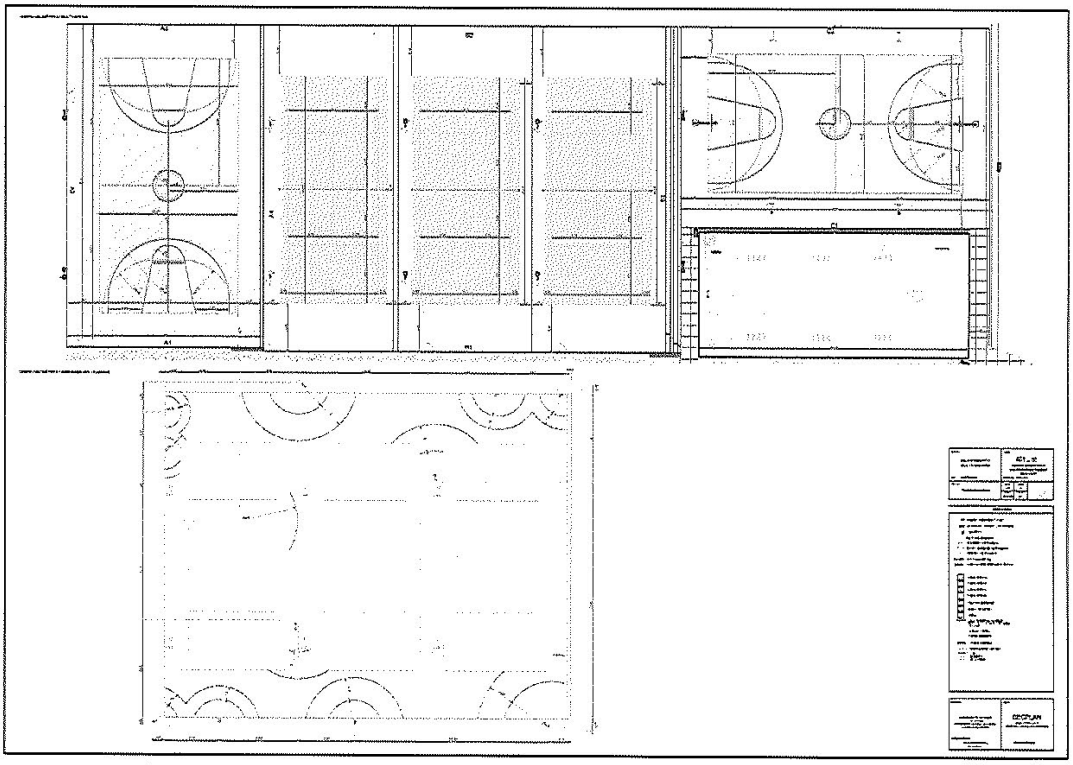

Diseño Geométrico Multicanchas Parque Araucano

LAS CONDES
MUNICIPALIDAD

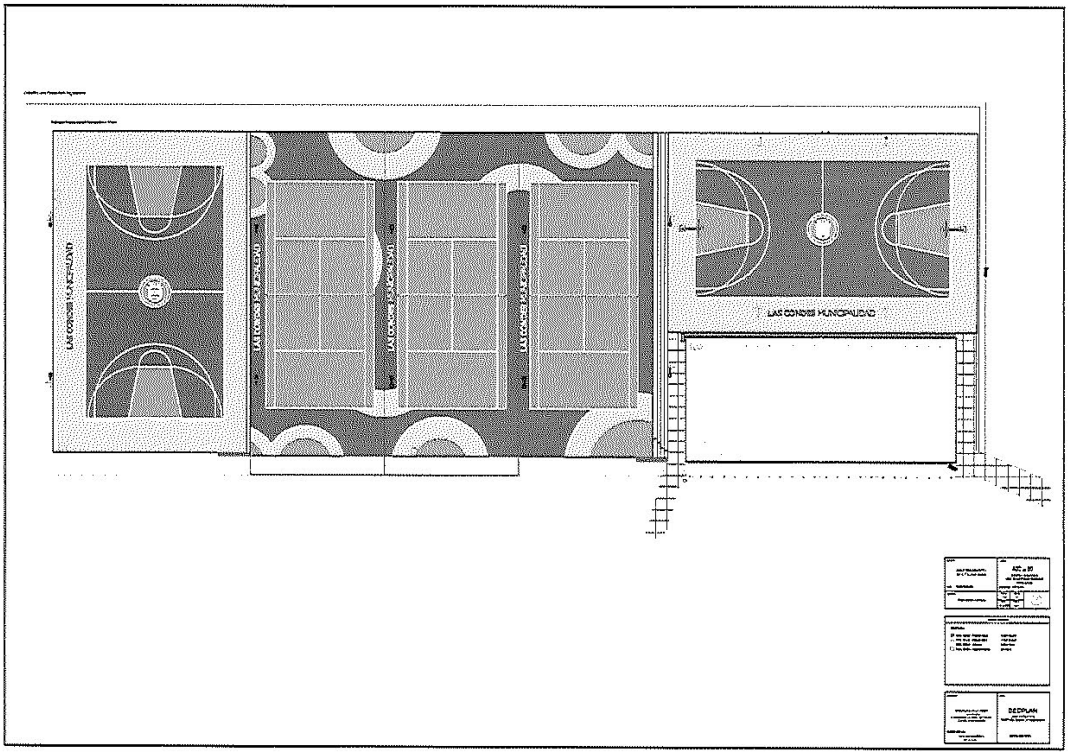

Diseño Colores Multicanchas Parque Araucano

MULTICANCHAS

Dimensiones

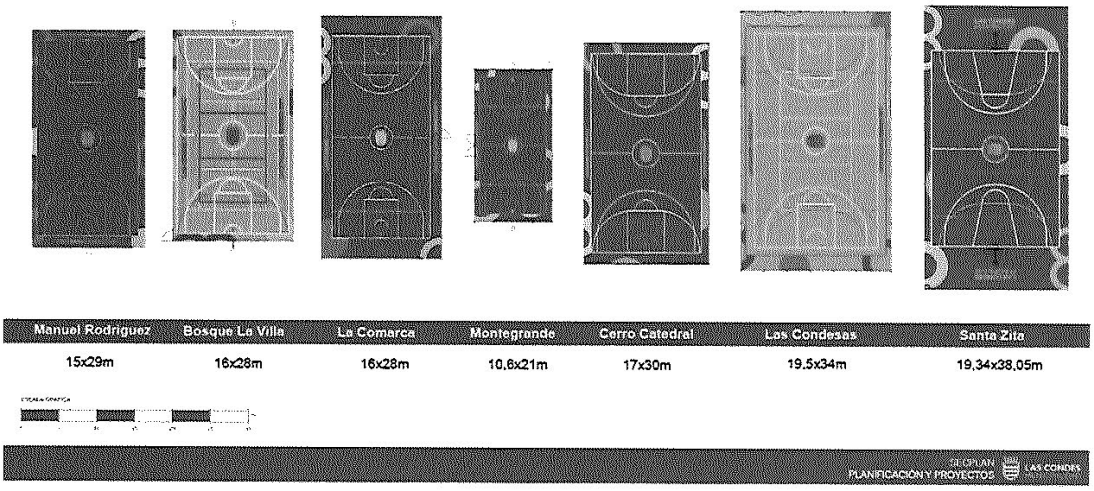

Presentación Multicanchas de Las Condes, Reunión con Gabinete

LAS CONDES
MUNICIPALIDAD

MULTICANCHA LA COMARCA

Av. Pdte Sebastián Piñera E, Las Condes

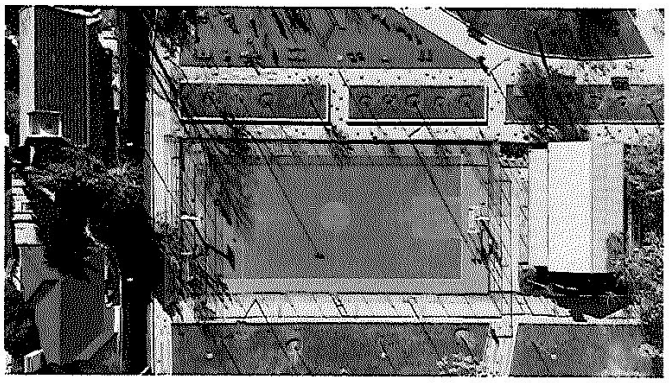

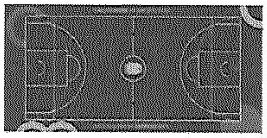

Disciplinas Deportivas

- Básquetbol
- Baby Fútbol
- Fútbol Sala
- Voleibol

PLANIFICACIÓN Y PROYECTOS LAS CONDES

Presentación Multicanchas de Las Condes, Reunión con Gabinete

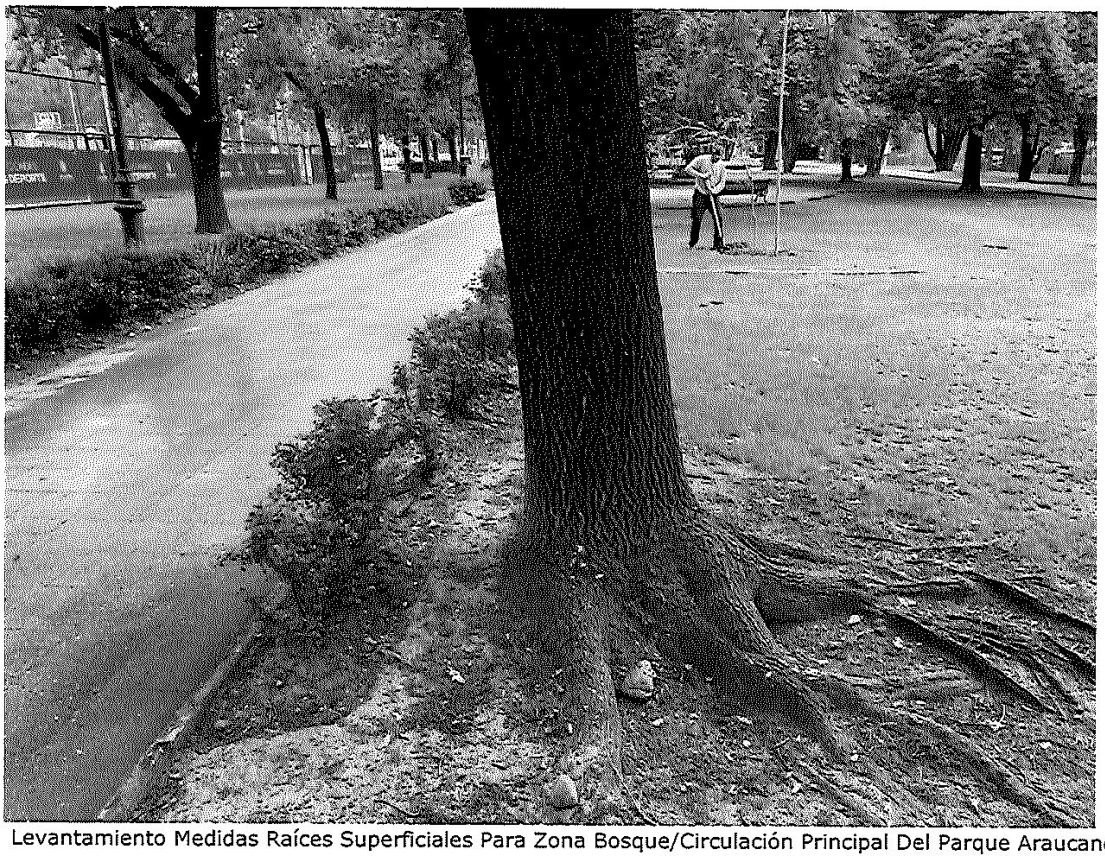

Levantamiento Medidas Raíces Superficiales Para Zona Bosque/Circulación Principal Del Parque Araucano

LAS CONDES
MUNICIPALIDAD



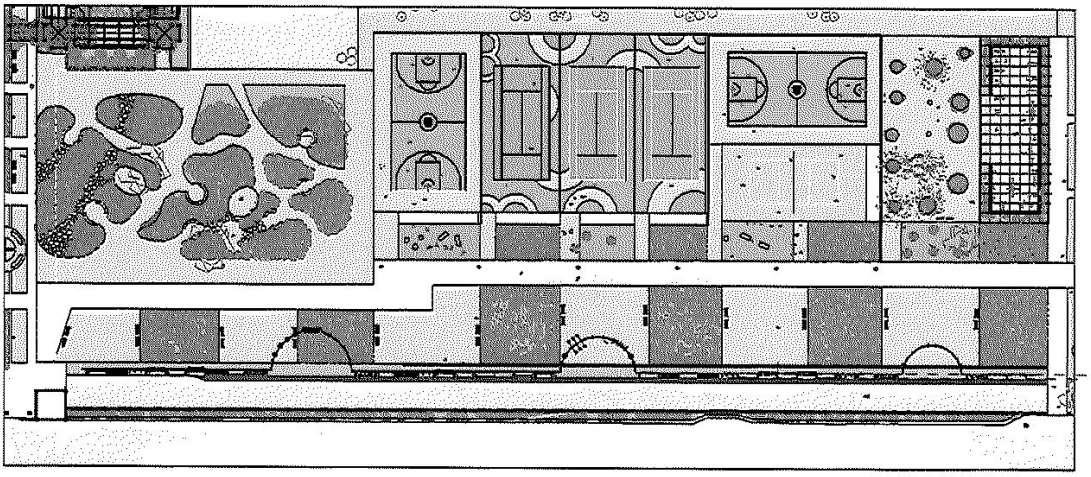

Propuestas Zona Decks/Plazas del Parque Araucano

Firma prestadora de los servicios	