

INFORME DE ACTIVIDADES MENSUAL DE PROFESOR DE TALLER
PROGRAMA TALLERES RECREATIVOS Y DE DESARROLLO

Mes	Marzo
------------	--------------

Nombre	ASTUDILLO ASTUDILLO CAROLINA A		
RUT	[REDACTED]	Periodo del Contrato	16/03 - 30/11 2026

ID	Nombre Taller	Horario 1	Horario 2	Lugar de Ejecución	Asistentes
T.1	BISUTERIA BASICO	LUN 15:00-17:00	---	ZANZIBAR PONIENTE 7024	8
T.2	BISUTERIA BASICO	MIE 15:00-17:00	---	ZANZIBAR PONIENTE 7024	8
T.3	CORTE Y CONFECCION BASICO	MIE 09:00-11:00	---	ZANZIBAR PONIENTE 7024	8
T.4	CORTE Y CONFECCION BASICO	LUN 09:00-11:00	---	ZANZIBAR PONIENTE 7024	8
T.5	CORTE Y CONFECCION BASICO	LUN 11:30-13:30	---	ZANZIBAR PONIENTE 7024	8

ID	Descripción de Actividades (Ver ID del Taller)
T.1	<p>BISUTERIA BÁSICO Durante estas 3 semanas realizamos trabajos de hilado simple , pero con terminaciones , estas eran de tapa nudo para hilo o alambres , terminales cuadrados para cueros y gamuzas y nudos específicos para hilo elástico. Se trabajo en colares y pulseras La última semana trabajamos con la técnica miyuki, realizamos un collar con el punto básico miyuki y punto espiga</p>
T.2	<p>BISUTERIA BÁSICO Las primeras clases del taller fueron de conocimiento básico de las terminaciones en bisutería , aplicamos esto en collares y pulseras , de alambre, gamuzas , cordones . Continuamos las semana siguientes con la técnica de miyuki básico , con punto espiga ,tejido realizado , con mostacillas y hilo.</p>
T.3	<p>CORTE Y CONFECCION BASICO En estas 2 semanas , trabajamos en el patrón de un delantal japones , es un delantal cruzado por atrás con bolsillos. Se indico como el proceso de corte y confección del delantal. Cada alumna lo realizo a su medida y altura</p>
T.4	<p>CORTE Y CONFECCION BASICO Comenzamos el año del taller mostrando los trabajos que realizaremos las 3 primeras clases, se indicaron todos los materiales y direcciones y se dio muestras de telas a las alumnas para facilitar el proceso de compra Como primer trabajo realizamos el patrón , corte y confección del delantal japones Cada alumna se tomó sus medidas para realizar el patrón en base a ellas Se trabajo en el proceso de corte y confección del delantal y sus bolsillos.</p>
T.5	<p>CORTE Y CONFECCION BASICO Parte de las alumnas son las que continúan del taller de corte y confección de la clase anterior de 9:00 – 11:00 todas las alumnas realizaron el patrón, en base a sus propias medidas del delantal japones con bolsillo , se trabajo en el corte y confección de este. Algunas más rápidas aparte del delantal que realizaron con sus propias medidas , hicieron delantal de niña.</p>

Firma prestador de los servicios	
----------------------------------	---

INFORME DE ACTIVIDADES MENSUAL DE PROFESOR DE TALLER
PROGRAMA TALLERES RECREATIVOS Y DE DESARROLLO

Mes	Marzo
------------	--------------

Nombre	ASTUDILLO ASTUDILLO CAROLINA A		
RUT	[REDACTED]	Periodo del Contrato	16/03 - 30/11 2026

ID	Nombre Taller	Horario 1	Horario 2	Lugar de Ejecución	Asistentes
T.6	CORTE Y CONFECCION BASICO	MIE 11:30-13:30	---	ZANZIBAR PONIENTE 7024	

ID	Descripción de Actividades (Ver ID del Taller)
T.6	<p>CORTE Y CONFECCION BASICO</p> <p>Durante estas dos primeras semanas , realizamos en el taller el patrón del delantal japones . Cada alumna se tomó sus propias medidas y se realizó , previo al patrón , el proceso de corte y confección del delantal . Este taller funciona de manera personalizada , por lo que trabajaremos todas juntas solo en 2 proyectos y después cada una elegirá proyectos individuales</p>

Firma prestador de los servicios	
----------------------------------	---

El jefe del Departamento de Gestión de Talleres, de la Municipalidad de Las Condes, que firma al pie del presente informe, certifica y acredita fehacientemente que el/la Sr/a. ASTUDILLO ASTUDILLO CAROLINA A, RUT: [REDACTED], dio cabal cumplimiento durante el mes Marzo de 2026, a la prestación de servicios a honorarios para el cual fue contratado de acuerdo al respectivo contrato a honorarios, con cargo al Programa TALLERES RECREATIVOS Y DE DESARROLLO 2026.

Asimismo, apruebo el presente informe mensual de actividades realizadas para el cumplimiento de la prestación de servicios objeto de su contratación, el que fue revisado en forma exhaustiva por el suscrito, siendo toda la responsabilidad -con carácter de excluyente-, de este supervisor, ya sea que esta se origine en la ejecución de la prestación de servicios conforme al contrato; en la fidelidad del contenido del Informe Mensual del mes de Marzo de 2026; de todos los antecedentes que se acompañan por el servidor a honorarios; así como en la correcta verificación de que el contenido de dicho informe es de completa autoría de la/el Sra./Sr. ASTUDILLO ASTUDILLO CAROLINA A.

Nombre Jefe de Departamento	Roberto Vignolo Paredes
Firma y timbre Jefe de Departamento	

VºBº DIRECTORA DE DESARROLLO COMUNITARIO
SANDRA FUENTES MELO



Las Condes, Marzo de 2026
mes año

MEDIOS DE VERIFICACIÓN:

Se debe especificar el taller correspondiente al medio de verificación.



BISUTERIA LUNES

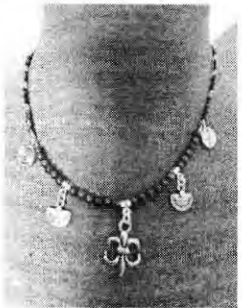

BISUTERIA MIERCOLES



COSTURA LUNES



COSTURA MIERCOLES