

INFORME DE ACTIVIDADES MENSUAL DE PROFESOR DE TALLER
PROGRAMA TALLERES RECREATIVOS Y DE DESARROLLO

Mes	ABRIL
------------	--------------

Nombre	LAZO MACHICAO PAULINA		
RUT	[REDACTED]	Período del Contrato	16/03 - 30/11 2026

ID	Nombre Taller	Horario 1	Horario 2	Lugar de Ejecución	Asistentes
T.1	CONSTELACIONES FAMILIARES AVANZADO	JUE 09:00-11:00	---	PLATAFORMA EDUCACIONAL	7
T.2	CONVERSACIONES PARA EL ALMA AVANZADO	JUE 11:15-13:15	---	PLATAFORMA EDUCACIONAL	9
T.3	CONVERSACIONES PARA EL ALMA AVANZADO	VIE 11:30-13:30	---	PLATAFORMA EDUCACIONAL	5
T.4	CONSTELACIONES FAMILIARES AVANZADO	VIE 09:15-11:15	---	PLATAFORMA EDUCACIONAL	7
T.5	CONSTELACIONES FAMILIARES BASICO	VIE 15:00-17:00	---	LEONARDO DA VINCI 7533	7

ID	Descripción de Actividades (Ver ID del Taller)
T.1	Durante el presente mes se dio inicio al proceso del taller a través de una instancia de bienvenida orientada a generar un espacio de confianza, contención y apertura. Se establecieron acuerdos básicos de convivencia que permiten sostener un ambiente seguro y respetuoso para el trabajo grupal. Asimismo, se presentó la dirección y los objetivos del taller, facilitando que las participantes comprendieran el propósito del proceso y su rol activo dentro de este. Esta etapa inicial favoreció la disposición, la conexión grupal y el encuadre necesario para el desarrollo efectivo de las siguientes sesiones.
T.2	Durante el presente mes se dio inicio al proceso del taller a través de una instancia de bienvenida orientada a generar un espacio de confianza, contención y apertura. Se establecieron acuerdos básicos de convivencia que permiten sostener un ambiente seguro y respetuoso para el trabajo grupal. Asimismo, se presentó la dirección y los objetivos del taller, facilitando que las participantes comprendieran el propósito del proceso y su rol activo dentro de este. Esta etapa inicial favoreció la disposición, la conexión grupal y el encuadre necesario para el desarrollo efectivo de las siguientes sesiones.
T.3	Durante el presente mes se dio inicio al proceso del taller a través de una instancia de bienvenida orientada a generar un espacio de confianza, contención y apertura. Se establecieron acuerdos básicos de convivencia que permiten sostener un ambiente seguro y respetuoso para el trabajo grupal. Asimismo, se presentó la dirección y los objetivos del taller, facilitando que las participantes comprendieran el propósito del proceso y su rol activo dentro de este. Esta etapa inicial favoreció la disposición, la conexión grupal y el encuadre necesario para el desarrollo efectivo de las siguientes sesiones.
T.4	Durante el presente mes se dio inicio al proceso del taller a través de una instancia de bienvenida orientada a generar un espacio de confianza, contención y apertura. Se establecieron acuerdos básicos de convivencia que permiten sostener un ambiente seguro y respetuoso para el trabajo grupal. Asimismo, se presentó la dirección y los objetivos del taller, facilitando que las participantes comprendieran el propósito del proceso y su rol activo dentro de este. Esta etapa inicial favoreció la disposición, la conexión grupal y el encuadre necesario para el desarrollo efectivo de las siguientes sesiones.
T.5	Durante el presente mes se incorporó el registro emocional como práctica base del taller, orientada a desarrollar mayor conciencia sobre la experiencia interna de las participantes. Se abordaron sus beneficios en términos de reconocimiento, validación y comprensión de los propios estados emocionales, favoreciendo una relación más consciente consigo mismas. Esta herramienta se instaló como una práctica transversal a cada sesión y se promovió su integración en la vida cotidiana, fortaleciendo la autoobservación, la autorregulación y la toma de decisiones más coherentes.

Firma prestador de los servicios	
----------------------------------	--

INFORME DE ACTIVIDADES MENSUAL DE PROFESOR DE TALLER

PROGRAMA TALLERES RECREATIVOS Y DE DESARROLLO

Mes	ABRIL
------------	--------------

Nombre	LAZO MACHICAO PAULINA		
RUT	[REDACTED]	Período del Contrato	16/03 - 30/11 2026

ID	Nombre Taller	Horario 1	Horario 2	Lugar de Ejecución	Asistentes
T.6	CONSTELACIONES FAMILIARES BASICO	JUE 16:00-18:00	---	LEONARDO DA VINCI 7533	7
T.7	CONSTELACIONES FAMILIARES BASICO	VIE 17:15-19:15	---	LEONARDO DA VINCI 7533	9

ID	Descripción de Actividades (Ver ID del Taller)
T.6	Durante el presente mes se incorporó el registro emocional como práctica base del taller, orientada a desarrollar mayor conciencia sobre la experiencia interna de las participantes. Se abordaron sus beneficios en términos de reconocimiento, validación y comprensión de los propios estados emocionales, favoreciendo una relación más consciente consigo mismas. Esta herramienta se instaló como una práctica transversal a cada sesión y se promovió su integración en la vida cotidiana, fortaleciendo la autoobservación, la autorregulación y la toma de decisiones más coherentes.
T.7	Durante el presente mes se incorporó el registro emocional como práctica base del taller, orientada a desarrollar mayor conciencia sobre la experiencia interna de las participantes. Se abordaron sus beneficios en términos de reconocimiento, validación y comprensión de los propios estados emocionales, favoreciendo una relación más consciente consigo mismas. Esta herramienta se instaló como una práctica transversal a cada sesión y se promovió su integración en la vida cotidiana, fortaleciendo la autoobservación, la autorregulación y la toma de decisiones más coherentes.

Firma prestador de los servicios	
----------------------------------	--

El jefe del Departamento de Gestión de Talleres, de la Municipalidad de Las Condes, que firma al pie del presente informe, certifica y acredita fehacientemente que el/la Sr/a. LAZO MACHICAO PAULINA, RUT: [REDACTED] dio cabal cumplimiento durante el mes ABRIL de 2026, a la prestación de servicios a honorarios para el cual fue contratado de acuerdo al respectivo contrato a honorarios, con cargo al Programa TALLERES RECREATIVOS Y DE DESARROLLO 2026.

Asimismo, apruebo el presente informe mensual de actividades realizadas para el cumplimiento de la prestación de servicios objeto de su contratación, el que fue revisado en forma exhaustiva por el suscrito, siendo toda la responsabilidad -con carácter de excluyente-, de este supervisor, ya sea que esta se origine en la ejecución de la prestación de servicios conforme al contrato; en la fidelidad del contenido del Informe Mensual del mes de ABRIL de 2026; de todos los antecedentes que se acompañan por el servidor a honorarios; así como en la correcta verificación de que el contenido de dicho informe es de completa autoría de la/el Sra./Sr. LAZO MACHICAO PAULINA.

Nombre Jefe de Departamento	Roberto Vignolo Paredes
Firma y timbre Jefe de Departamento	 



V°B° DIRECTORA DE DESARROLLO COMUNITARIO
SANDRA FUENTES MELO



MEDIOS DE VERIFICACIÓN:

Se debe especificar el taller correspondiente al medio de verificación.

T1

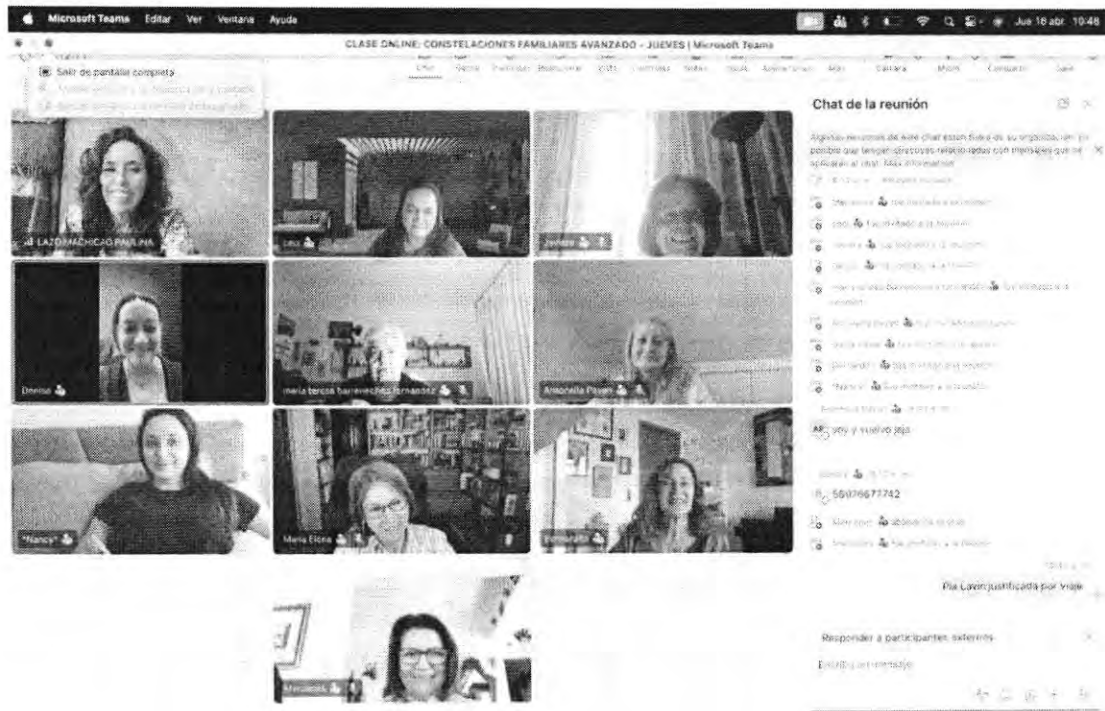

T2

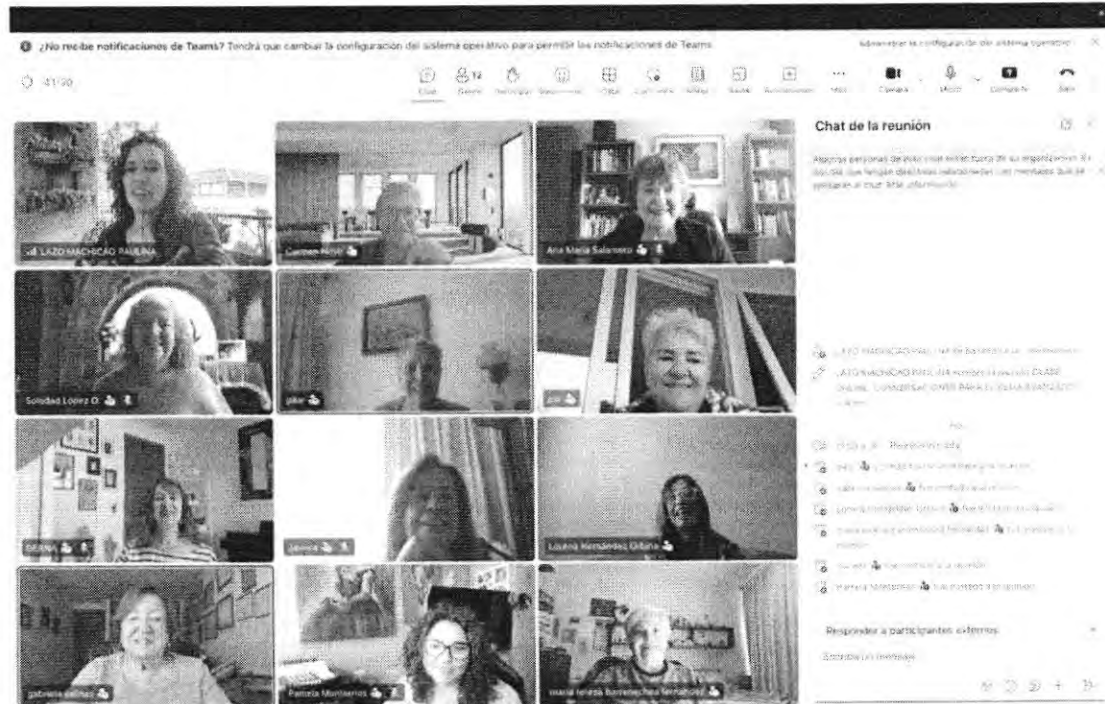

T3

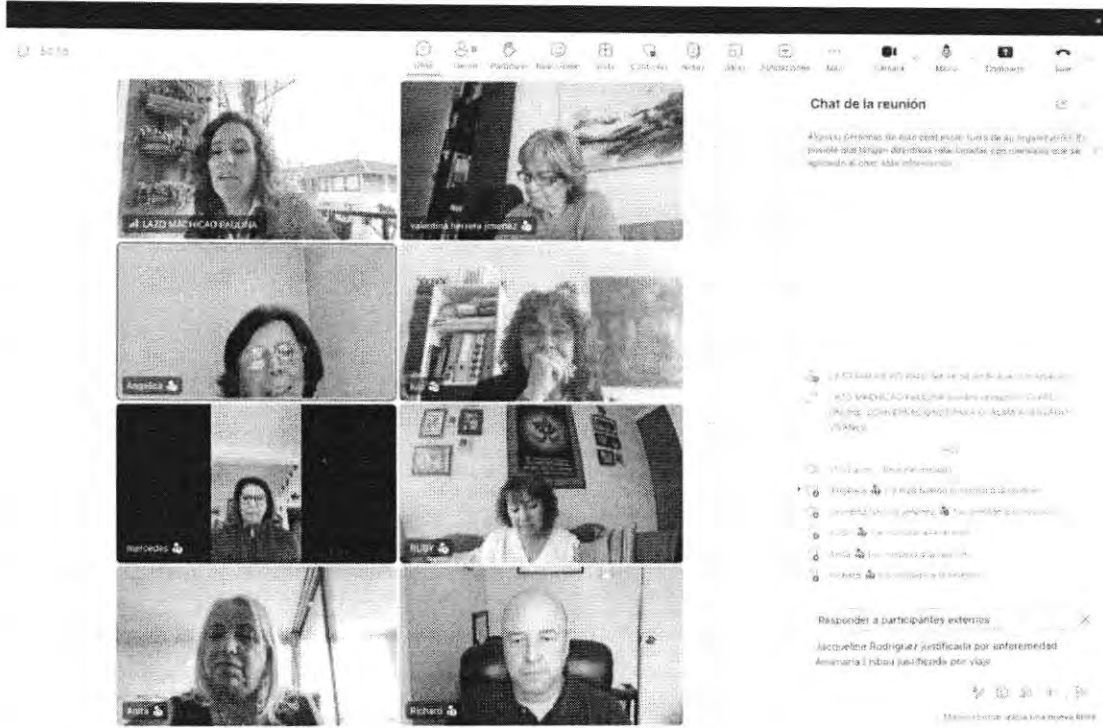

T4

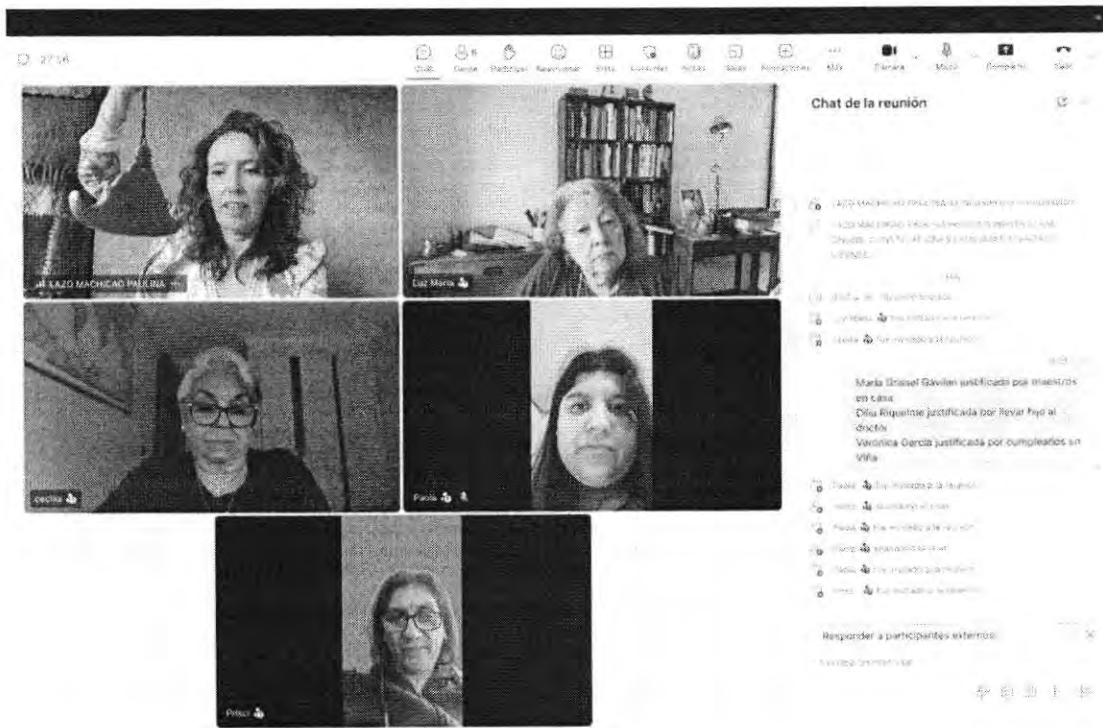

T5



T6



T7





NOMBRE: PAULINA ALEJANDRA LAZO MACHICAO
RUT: [REDACTED]

Firmado electrónicamente el: 22-04-2026 23:28
ID Transacción: 95DC24AD-59DC7



CVE: 95DC24AD

Puede validar este documento en <https://validador.firmaya.cl>

www.bpo-advisors.net