

INFORME DE ACTIVIDADES MENSUAL DE PROFESOR DE TALLER
PROGRAMA TALLERES RECREATIVOS Y DE DESARROLLO

Mes	ABRIL
------------	--------------

Nombre	GUZMAN GONZALEZ FANNY MARCELA		
RUT	[REDACTED]	Período del Contrato	16/03 - 30/11 2026

ID	Nombre Taller	Horario 1	Horario 2	Lugar de Ejecución	Asistentes
T.1	AMIGURUMI BASICO	JUE 11:00-13:00	---	PLATAFORMA EDUCACIONAL	8
T.2	CREACIONES CON FRIVOLITE BASICO	MIE 10:00-12:00	---	CRISTOBAL COLON 7000 TORRE D	3
T.3	CREACIONES CON FRIVOLITE BASICO	LUN 10:00-12:00	---	CRISTOBAL COLON 7000 TORRE D	6

ID	Descripción de Actividades (Ver ID del Taller)
T.1	Figuras geométricas básicas tejidas a crochet para entender cómo se forman estas figuras con el tejido y su aplicación posterior a figuras de cuerpos con volumen. Proyecto Conejo Sonajero, aplicando técnicas de cambio de color en el tejido y disminuciones invisibles, forma de coser las partes anexas de la figura, en este caso las orejas, cómo bordar las fracciones y la forma correcta de rellenar el cuerpo.
T.2	Introducción al frivolité, historia, materiales necesarios, primeros nudos básicos, aprender a transferir los nudos y a formar el nudo doble que es el básico para aplicar en la técnica de tejido. Práctica de anillos y formación de picots, que son los adornos típicos del Frivolité.
T.3	Repaso de técnicas de tejido ya vistas el año pasado e introducción de nuevas técnicas de tejido, como anillos flotantes (decoración típica en frivolité), proyectos con las técnicas aprendidas el año anterior (aros con borlas y pañito o posavasos), inicio de copo de nieve con anillo flotante (en ejecución).

Firma prestador de los servicios	
----------------------------------	---

El jefe del Departamento de Gestión de Talleres, de la Municipalidad de Las Condes, que firma al pie del presente informe, certifica y acredita fehacientemente que el/la Sr/a. GUZMAN GONZALEZ FANNY MARCELA, RUT: [REDACTED] dio cabal cumplimiento durante el mes ABRIL de 2026, a la prestación de servicios a honorarios para el cual fue contratado de acuerdo al respectivo contrato a honorarios, con cargo al Programa TALLERES RECREATIVOS Y DE DESARROLLO 2026.

Asimismo, apruebo el presente informe mensual de actividades realizadas para el cumplimiento de la prestación de servicios objeto de su contratación, el que fue revisado en forma exhaustiva por el suscrito, siendo toda la responsabilidad -con carácter de excluyente-, de este supervisor, ya sea que esta se origine en la ejecución de la prestación de servicios conforme al contrato; en la fidelidad del contenido del Informe Mensual del mes de ABRIL de 2026; de todos los antecedentes que se acompañan por el servidor a honorarios; así como en la correcta verificación de que el contenido de dicho informe es de completa autoría de la/el Sra./Sr. GUZMAN GONZALEZ FANNY MARCELA .

Nombre Jefe de Departamento	Roberto Vignolo Paredes
Firma y timbre Jefe de Departamento	 

V°B° DIRECTORA DE DESARROLLO COMUNITARIO
SANDRA FUENTES MELO



Las Condes, ABRIL de 2026
mes de año

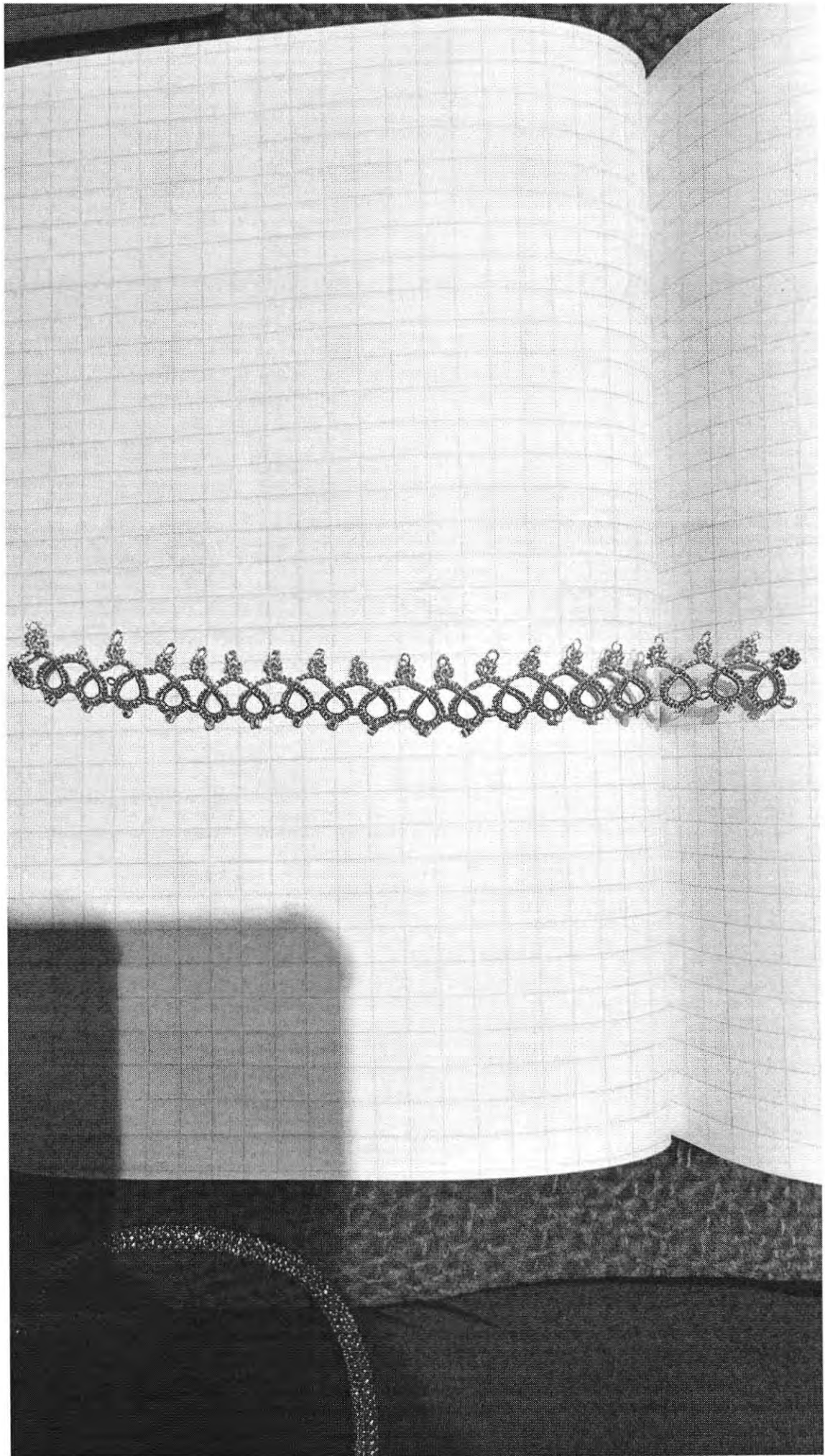

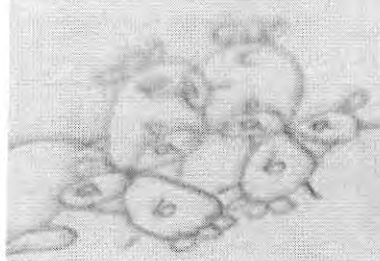

S.

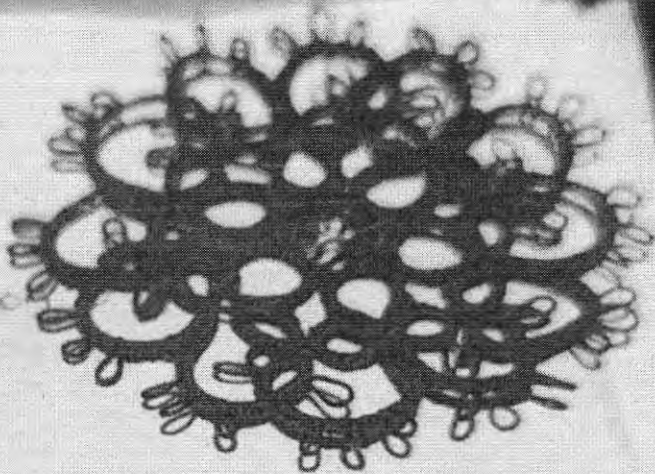

+4-6cl

+2-3-3-2-6-6 RW

5-4-4-6 RW

+5-cl RW

5-8 RW



PLANILLA CONTROL

NOMBRE DEL TALLER: ESCALA DE VALORES LUGAR DE EJECUCIÓN: VI. Toluca

NOMBRE DEL PROFESOR: FRANCISCO DÍAS Y HORARIO DE EJECUCIÓN DEL TALLER: 10:00 - 13:00 hrs

Nº	NOMBRE DEL BENEFICIARIO (para Imprenta)	DÍAS																								
		1	2	3	4	5	6	7	8	9	10	11	12	13	14	15	16	17	18	19	20	21	22	23	24	25
1	CRISTINA MONTERO	X	X	X	X	X	X	X	X	X	X	X	X	X	X	X	X	X	X	X	X	X	X	X	X	X
2	MARCELO RODRIGUEZ GONZALEZ	X	X	X	X	X	X	X	X	X	X	X	X	X	X	X	X	X	X	X	X	X	X	X	X	X
3	MARCELO RODRIGUEZ	X	X	X	X	X	X	X	X	X	X	X	X	X	X	X	X	X	X	X	X	X	X	X	X	X
4	CLAUDIA RODRIGUEZ	X	X	X	X	X	X	X	X	X	X	X	X	X	X	X	X	X	X	X	X	X	X	X	X	X
5	ROSA GARCIA	X	X	X	X	X	X	X	X	X	X	X	X	X	X	X	X	X	X	X	X	X	X	X	X	X
6	DIANA RODRIGUEZ	X	X	X	X	X	X	X	X	X	X	X	X	X	X	X	X	X	X	X	X	X	X	X	X	X
7	CLAUDIA SILVA	X	X	X	X	X	X	X	X	X	X	X	X	X	X	X	X	X	X	X	X	X	X	X	X	X
8	JULIA MORA	X	X	X	X	X	X	X	X	X	X	X	X	X	X	X	X	X	X	X	X	X	X	X	X	X
9	ARMANDO RODRIGUEZ	X	X	X	X	X	X	X	X	X	X	X	X	X	X	X	X	X	X	X	X	X	X	X	X	X
10																										
11																										
12																										
13																										
14																										
15																										
16																										
17																										
18																										
19																										
20																										
21																										
22																										
23																										
24																										
25																										

Nº DE ASISTENTES POR SESIÓN: 23



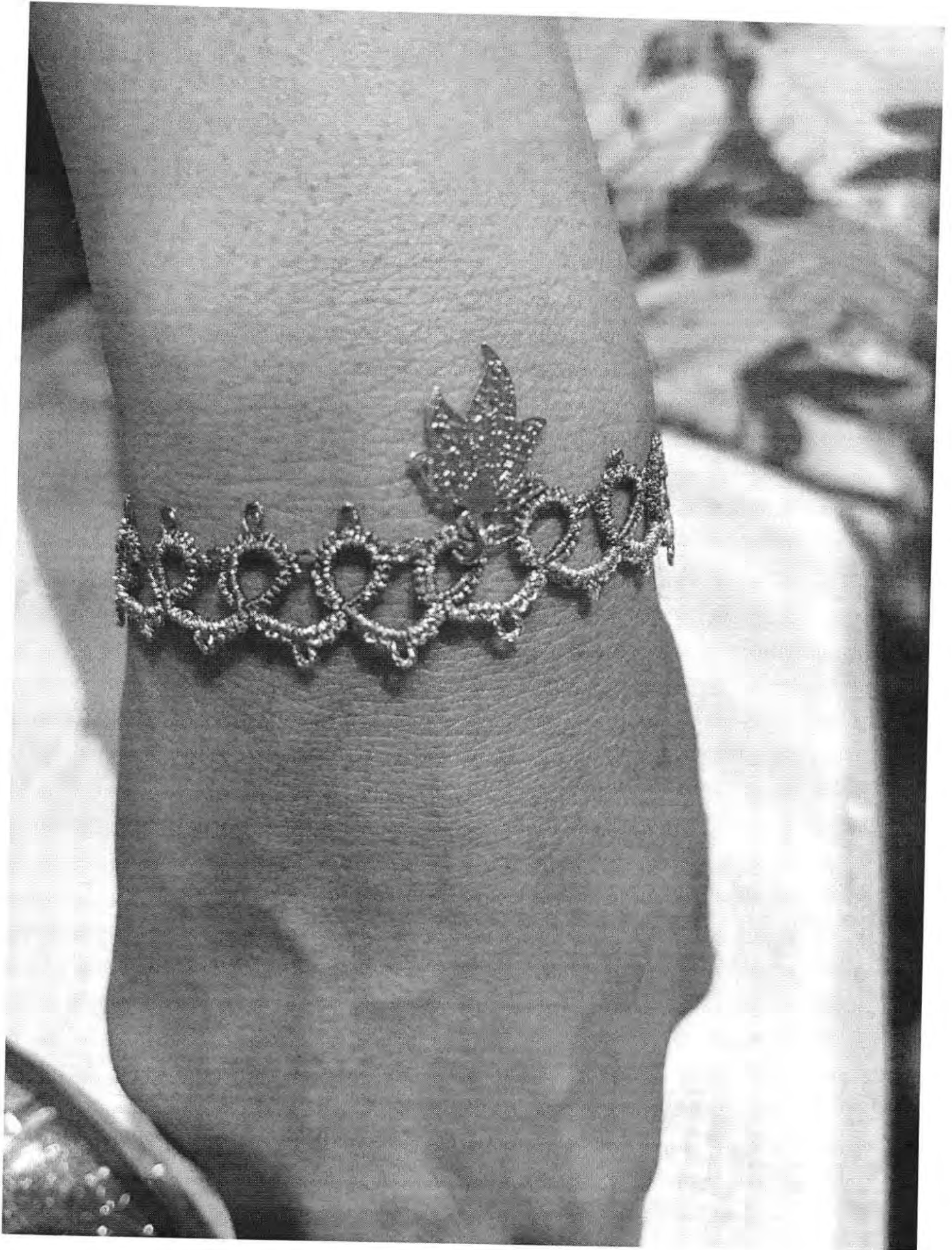

PAUTA CONTENIDO DEL TALLER Y OBSERVACIONES

FECHA

23/03/23 JUSTICIA ASSISTENCIAL POR VÍCTIMA VIOLENCIA
FÍSICA, PSICOLÓGICA, ECONÓMICA, FAMILIAR Y
SEXUAL
23/03/26 JUSTIFICAN ASISTENCIA POR VÍCTIMA
FAMILIAR
13/04/26 JUSTIFICAN ASISTENCIA POR VÍCTIMA
CLAYTON ESTEBAN
20/04/26 JUSTIFICAN ASISTENCIA POR VÍCTIMA
CLAYTON ESTEBAN

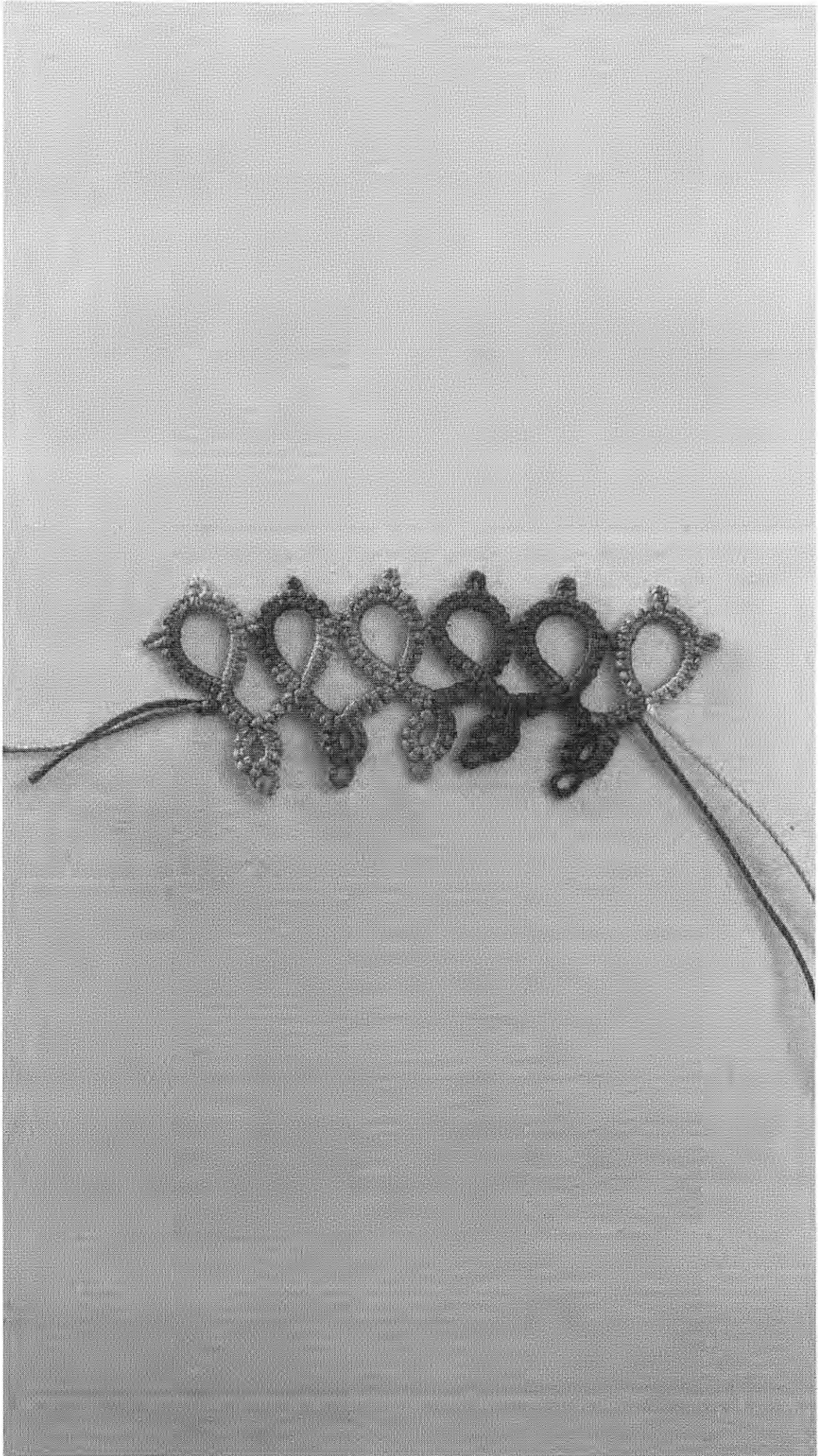



Asistencia

jue., 2 de abr. 10:25



Asistencia

7

Asistieron

Hora

10:25 - 13:23

Hora de inicio y finalización

2 h 57 min

Duración de la reunión



1 h 57 min

Promedio de tiempo de asistencia

Participantes

Nombre

Primera unión

- | | | |
|---|---|-------|
|  | GUZMAN GONZALEZ FANNY
fanny.guzman@profesores.la... | 10:25 |
|  | yo
(No comprobado) | 10:27 |
|  | c
(No comprobado) | 11:01 |

21:07



Asistencia

jue., 9 de abr. 10:26



Asistencia

9

Asistieron

Hora

10:26 - 13:20

Hora de inicio y finalización

2 h 53 min

Duración de la reunión

2 h 3 min

Promedio de tiempo
de asistencia

Participantes

Nombre

Primera unión

 **GF** **GUZMAN GONZALEZ FANNY** 10:58
fanny.guzman@profesores.la...

 **GG** **Gisela Grun** 11:01

 **INGRID BOLTE M** 11:01
(No comprobado)

monina



Asistencia



jue., 16 de abr. 10:55

Asistencia

6

Asistieron

Hora

10:55 - 13:09

Hora de inicio y finalización

2 h 13 min

Duración de la reunión

1 h 57 min

Promedio de tiempo de asistencia

Participantes

Nombre

Primera unión

GF

GUZMAN GONZALEZ FANNY

fanny.guzman@profesores.la...

10:58

GG

Gisela Grun

11:04



VERO

(No comprobado)

11:04

Ale G

21:07   



Asistencia

jue., 23 de abr. 10:41



Asistencia

8

Asistieron



Hora

10:41 - 13:03

Hora de inicio y finalización

2 h 22 min

Duración de la reunión

1 h 42 min

Promedio de tiempo
de asistencia



Participantes

Nombre

Primera unión

GF

GUZMAN GONZALEZ FANNY

fanny.guzman@profesores.la...

10:56

GG

Gisela Grun

11:02



Ale Gaete

(No comprobado)

11:03

VERO

21:09



← Verónica (Alumna...
11 de abril, 09:49



Hola Fanny aqui tarea de figuras
geometricas hecha
Ahora seguire con conejito



← Responder

21:10

4h 26
TEMU



VoLTE



4G



Verónica (Alumna...

20 de abril, 17:09

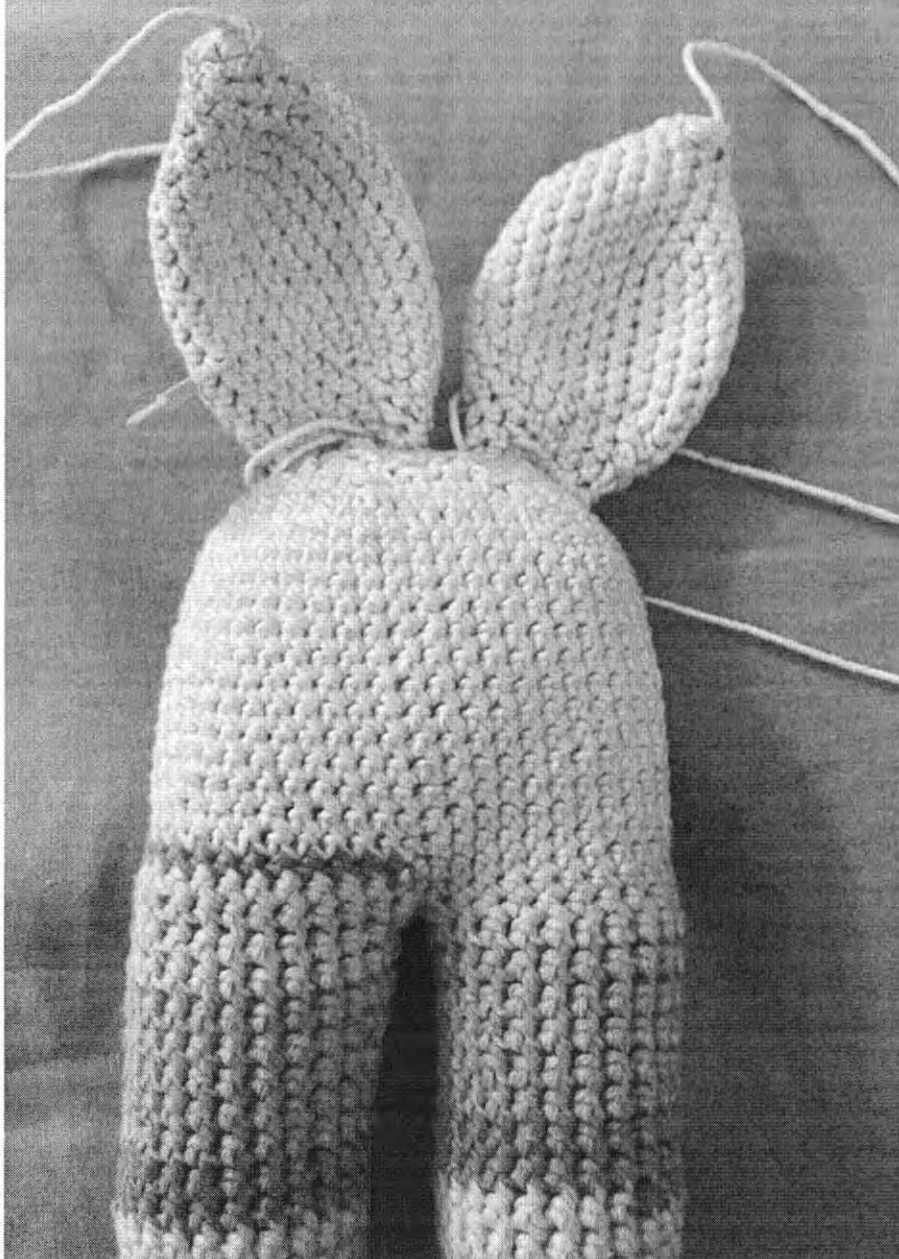

Hola Fanny así voy con el conejito
podrías darle una miradita?
Tengo que pegar las orejas... [Leer más](#)



← Responder

21:10

4G LTE TEMU

VoLTE 4G

← Alejandra Gaete (...
Ayer, 11:09



← Responder